

MARÍA TERESA PÉREZ ESTEBAN, SECRETARIA DEL GOBIERNO DE ARAGON

CERTIFICO: Que el Gobierno de Aragón, en su reunión celebrada el día 3 de junio de 2020, adoptó, entre otros, un acuerdo que copiado literalmente dice lo siguiente:

“Se acuerda: Primero. - Acordar el desbloqueo de los créditos presupuestarios que figuran en el Anexo I de acuerdo con las peticiones planteadas por los Departamentos.

Segundo. - Acordar la retención de todos los créditos del Presupuesto de la Comunidad Autónoma para el ejercicio 2020 que queden disponibles como consecuencia de bajas en licitaciones, reajustes de anualidades o cualquier otro acto administrativo que libere crédito de los documentos de gestión contable en los procedimientos contractuales.

Tercero. - Acordar la retención de todos los créditos del Presupuesto de la Comunidad Autónoma para el ejercicio 2020 que queden disponibles como consecuencia de propuestas de resolución por importe inferior al autorizado, reajustes de anualidades, o cualquier otro acto administrativo que libere crédito de los documentos de gestión contable en los procedimientos de concesión de subvenciones.

Cuarto. - Autorizar a la Intervención General para que proceda de oficio a la retención o bloqueo contable de los créditos señalados.

Quinto. - La gestión de los créditos finalistas y cofinanciados se regirá por lo dispuesto en el artículo 14 de la Ley 10/2019, de 30 de diciembre, de Presupuestos de la Comunidad Autónoma de Aragón para el ejercicio 2020.

La tramitación de proyectos cuya financiación esté prevista con fondos FEDER o FSE deberá disponer de la conformidad por parte de la Dirección General de Desarrollo Estatutario y Programas Europeos de la Vicepresidencia del Gobierno de Aragón.

Sexto. - Los créditos contemplados en el Anexo II constituyen fondos disponibles para desarrollar la Estrategia Aragonesa de Recuperación Social y Económica. Dichos créditos presupuestarios se reasignarán en función de las prioridades de gasto conducentes a la reactivación social y económica.

Séptimo. - Dar traslado del presente Acuerdo a todos los Departamentos del Gobierno de Aragón, así como a la Dirección General de Contratación; a la Dirección General de Presupuestos, Financiación y Tesorería; y a la Intervención General.

Octavo. - Dar traslado del presente Acuerdo a la Comisión de Hacienda, Presupuestos y Administración Pública de las Cortes de Aragón, en aplicación del artículo 47 de la Ley 10/2019, de 30 de diciembre, de Presupuestos de la Comunidad Autónoma de Aragón para el ejercicio 2020.

Noveno. - Publicar el presente Acuerdo en el Portal de Transparencia del Gobierno de Aragón en aplicación del artículo 54 de la Ley 10/2019, de 30 de diciembre, de Presupuestos de la Comunidad Autónoma de Aragón para el ejercicio 2020.”

Y para que así conste y su remisión a **SR. CONSEJERO DE HACIENDA Y ADMINISTRACIÓN PÚBLICA** expido la presente certificación, en Zaragoza y en la sede del Gobierno de Aragón, a tres de junio de dos mil veinte.

LA SECRETARIA DEL GOBIERNO

CONSTA LA FIRMA



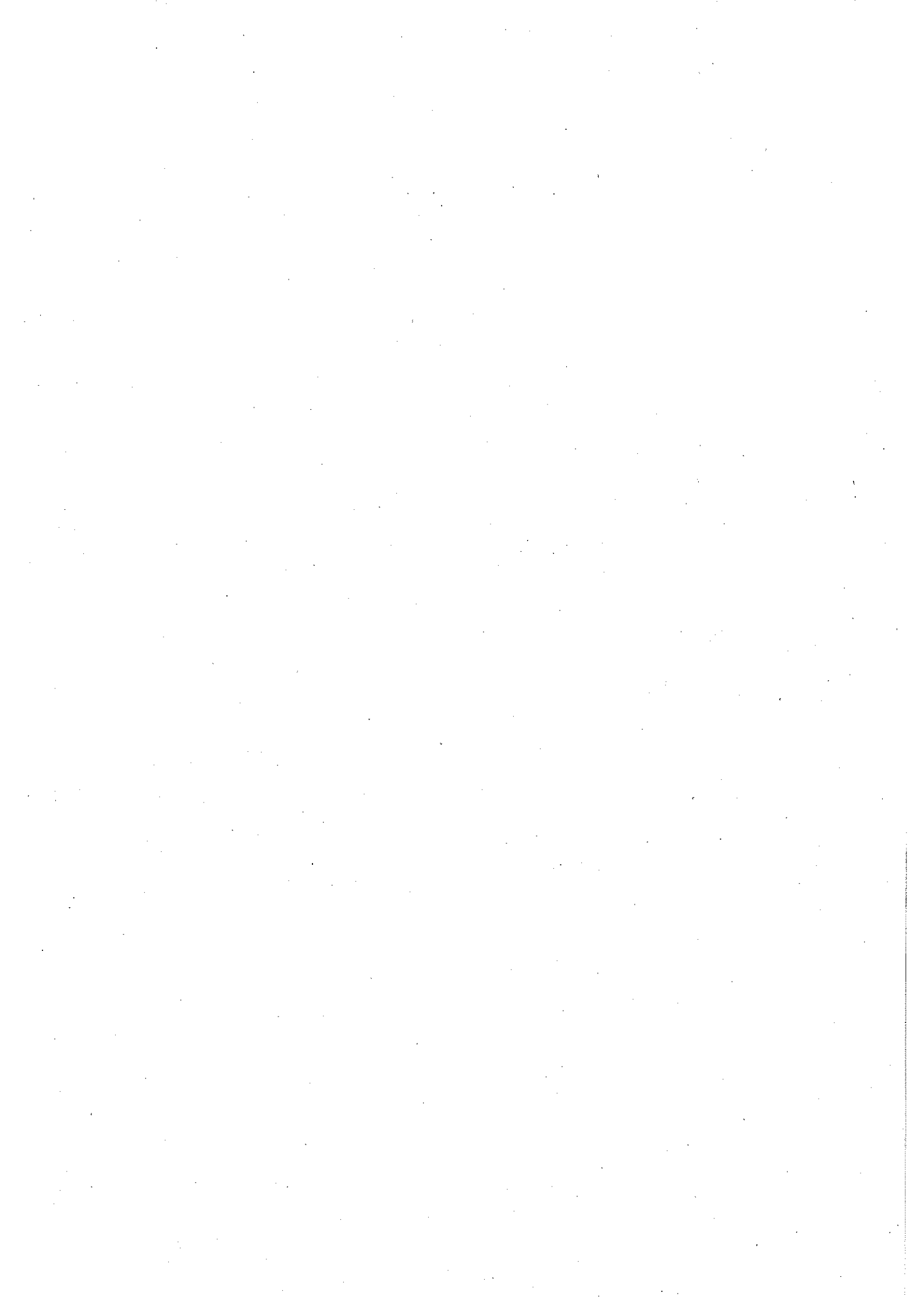



ANEXO I

Posición presupuestaria	Importe desbloqueo
G/1121/605000/91002	13.000,00
G/3229/480235/91002	3.000,00
G/1211/480012/91002	2.095,40
G/1211/480347/91002	38.223,68
G/1211/480351/91002	178.500,00
G/1211/480366/91002	45.000,00
G/1211/480410/91002	20.000,00
G/1211/480493/91002	10.000,00
G/1211/480495/91002	5.000,00
G/1211/480573/91002	5.000,00
G/1211/480686/91002	60.000,00
G/1213/460126/91002	200.000,00
G/1213/480008/91002	290.000,00
G/1213/480487/91002	25.000,00
G/1213/480488/91002	7.000,00
G/1213/480489/91002	7.000,00
G/1213/602000/91002	100.000,30
G/1213/602000/91002	210.000,00
G/1213/780003/91002	67.000,00
G/1213/780192/91002	20.000,00
G/1213/780193/91002	3.000,00
G/1213/780194/91002	3.000,00
G/1215/480696/91002	35.000,00
G/1251/480572/91002	300.000,00
G/1252/760123/91002	600.000,00
G/1252/760124/91002	305.000,00
G/1259/460128/91002	200.000,00
G/1259/760006/91002	260.000,00
G/1421/602000/91002	696.690,99
G/1211/605000/91002	7.119,19
G/3232/460066/91002	453.500,00
G/3232/460128/91002	50.000,00
G/3232/480491/91002	115.000,00
G/3232/480499/91002	35.000,00
G/3111/605000/91002	5.218,36
G/3133/480122/91002	215.000,00
G/1341/780183/91002	108.000,00
G/1341/780221/91002	25.000,00
G/1341/780004/91002	2.757.130,40
G/3231/602000/91002	200.000,00
G/1212/602000/91002	550.000,00
G/1264/609000/91002	22.936,56
G/1253/606000/91002	440.000,00
G/7111/600000/91002	697.400,00
G/4422/440122/91002	390.000,00
G/4422/470067/91002	24.795,05
G/7161/603000/91002	73.466,39

G/7161/770017/91002	509.450,00
G/5331/480486/91002	15.683,00
G/5332/440195/91002	40.000,00
G/5331/603000/91002	168.044,64
G/5332/603000/91002	121.500,00
G/5121/460057/91002	419.044,28
G/5121/600000/91002	50.000,00
G/6112/603000/91002	20.000,00
G/5511/602000/91002	3.000,00
G/3151/480019/91002	49.343,36
G/3151/602000/91002	3.000,00
G/3221/602000/91002	140.000,00
G/4228/440024/91002	351.260,00
G/4228/440165/91002	600.000,00
G/4228/480070/91002	800.000,00
G/5423/605000/91002	4.000,00
G/4232/460093/91002	90.000,00
G/4521/440242/91002	60.000,00
G/4551/440161/91002	15.000,00
G/4582/440038/91002	1.438,00
G/4582/780155/91002	30.000,00
G/7211/605000/91002	70.000,00
G/7221/609000/91002	3.200,00
G/7311/609000/91002	132.480,00
G/7311/770159/91002	300.000,00
G/6126/440060/91002	41.500,00
G/6126/440244/91002	48.400,00
G/6126/460174/91002	20.000,00
G/6126/480663/91002	22.000,00

ANEXO II

Posición Presupuestaria	Importe reactivación I	Importe reactivación II
G/1216/480005/91002	118.000,00	72.000,00
G/1216/480680/91002		15.000,00
G/1267/480331/91002		15.000,00
G/1267/480460/91002		5.000,00
G/1216/780002/91002	36.000,00	24.000,00
G/1211/480012/91002		2.095,40
G/1211/480347/91002		38.223,60
G/1251/460139/91002		244.745,29
G/1311/405004/91002		25.000,00
G/1311/440051/91002		100.000,00
G/1311/460008/91002		70.000,00
G/1311/470002/91002		55.000,00
G/1311/480026/91002		55.000,00
G/1311/480417/91002		20.000,00



G/1421/602000/91002		450.000,00
G/1213/602000/91002		145.361,42
G/1215/609000/91002		100.000,00
G/1211/604000/91002		50.000,00
G/1261/605000/91002		10.000,00
G/3232/440225/91002		100.000,00
G/9112/204000/91002		134.574,29
S26: Pendiente concretar		2.400.000,00
G/1268/440179/91002		5.000,00
G/1268/480582/91002		25.000,00
G/1268/480650/91002		38.000,00
G/1268/480651/91002		14.000,00
G/4431/460016/91002		234.000,00
G/4431/480062/91002		238.400,00
G/3133/440054/91002		8.000,00
G/3133/460048/91002		123.750,00
G/3133/480122/91002		148.500,00
G/3133/609000/91002		37.308,96
G/1341/780004/91002		1.000.000,00
G/1341/780221/91002		25.000,00
G/3132/440216/91002		7.000,00
G/3132/440223/91002		60.000,00
G/3231/480126/91002		60.000,00
G/3231/480128/91002		20.000,00
G/3231/480599/91002		40.000,00
G/3231/480600/91002		40.000,00
G/3231/602000/91002		197.516,27
G/3231/780205/91002		30.000,00
G/5111/606000/91002		806,40
G/5111/740032/91002	4.688.268,11	
G/1253/470118/91002	94.000,00	
G/1253/480578/91002	775.562,34	
G/1253/770149/91002	1.200.000,00	
G/1253/780204/91002	600.000,00	
G/4321/6XXXXX/91002		243.854,47
G/4321/740032/91002	5.565.702,35	
G/5131/470061/91002		160.168,00
G/5131/600000/91002		180.359,34
G/5131/610000/91002		18.901,77
G/4312/460096/91002	256.660,02	
G/4312/460121/91002	200.000,00	
G/4312/480371/91002	1.960.416,31	
G/4312/602000/91002	1.096.567,77	
G/4312/780135/91002		26.800,00
G/5132/47XXXX/91002	320.826,30	
G/5132/600000/91002		78.090,72
G/7111/480429/91002		250.000,00
G/7111/490004/91002		20.000,00
G/7111/600000/91002		639.089,22
G/7123/410002/91002		431,88
G/7123/606000/91002		15.000,00

G/7123/770005/91002		5.000,00
G/7161/480671/91002		15.000,00
G/4422/480602/91002		8.000,00
G/4422/600000/91002		22.000,00
G/4422/602000/91001		141.513,16
G/4422/607000/91002		18.000,00
G/4422/740087/91002		100.000,00
G/4422/760028/91002		35.117,01
G/5311/607000/91002		95.568,28
G/5311/770037/91002		68.942,93
G/5311/770144/91002		1.400.000,00
G/5311/780209/91002	50.000,00	50.000,00
G/5332/405008/91002		30.000,00
G/5332/460123/91002		2.000.000,00
G/5332/480436/91002		70.000,00
G/5332/480670/91002		50.000,00
G/5331/607000/72013	512.228,52	
G/5332/603000/91002		99.755,33
G/5332/770059/91002		50.000,00
G/7121/470009/91002	125.000,00	
G/7121/480357/91002	65.000,00	
G/7121/480471/91002		75.000,00
G/7121/740084/91002	1.800.000,00	
G/7121/770097/91001		97.946,00
G/7121/770100/91002		11.231,06
G/7121/780203/91002		50.000,00
G/5121/600000/91002		146.794,86
G/6112/480473/91002	150.000,00	
G/6112/480474/91002	150.000,00	
G/6112/480475/91002	150.000,00	
G/6112/480476/91002	150.000,00	
G/6112/603000/91002		182.851,00
G/6122/480569/91002	35.000,00	
G/6122/480570/91002	35.000,00	
G/5511/602000/91002		59.500,00
G/6122/740063/91002		150.000,00
G/6122/760059/91002		1.800.000,00
G/6122/770001/91002	250.000,00	225.008,41
G/3151/405005/91002		80.000,00
G/3151/440110/91002		18.000,00
G/3151/440199/91002		18.000,00
G/3151/440222/91002		20.000,00
G/3151/440224/91002		15.000,00
G/3151/470100/91002		15.000,00
G/3151/480456/91002	16.800,00	
G/3151/480598/91002		70.000,00
G/3151/480673/91002	126.300,00	
G/3151/480674/91002	126.300,00	
G/3151/480675/91002	126.300,00	
G/3151/480676/91002	126.300,00	
G/3151/602000/91002		82.158,12

G/3151/770156/91002		70.000,00
G/6125/405007/91002		80.000,00
G/6125/740098/91002		150.000,00
G/3221/440041/91002	224.000,00	
G/3221/440046/91001	3.839.972,73	
G/3221/440156/91001	700.000,00	
G/3221/460044/91001	50.959,25	
G/3221/460046/91002	26.642,00	
G/3221/470026/91002	1.063.000,00	
G/3221/470090/91002	486.826,00	
G/3221/480148/91002	159.567,16	
G/3221/480262/91002	484.973,00	
G/3221/602000/91002	307.068,92	
G/4111/605000/91002		4.000,00
G/4131/605000/91002		76.696,94
G/4132/605000/91002		2.000,00
G/4134/480065/91002		474.972,00
G/4134/602000/91002		146.216,64
G/4131/605000/91002		1.784,05
G/4134/602000/91002		1.556,20
G/4134/605000/91002		0,11
G/4134/602000/91002		21.560,00
G/5411/602000/91002		23.648,00
G/5411/780222/91002		40.000,00
G/4228/440120/91002		20.000,00
G/4228/440130/91002		241.777,66
G/4228/440177/91002		600.000,00
G/4228/440189/91002		20.000,00
G/4228/440234/91002		25.000,00
G/4228/440238/91002		12.000,00
G/4228/480070/91001		14.310,00
G/4228/480070/91002		354.375,00
G/4228/480588/91002		300.000,00
G/5423/440030/91001		11.996,09
G/5423/440030/91002		50.000,00
G/5423/440197/91002		40.000,00
G/5423/480072/91002		40.000,00
G/5423/740016/91001	500.000,00	
G/5424/440033/91002		5.000,00
G/5424/460077/91002		75.000,00
G/5424/480074/91002		95.000,00
G/5424/605000/91019		41.484,00
G/5424/607000/91001		151.582,32
G/5426/605000/91002		65.331,78
G/5426/609000/91001		317.130,54
G/5424/760079/91001		125.000,00
G/5424/770054/91002		30.000,00
G/5424/780035/91002		15.000,00
G/4211/602000/91002		571.875,57
G/4521/602000/91002		46.013,20
G/4521/602000/91002		13.260,50

G/4581/602000/91002		100.500,00
G/4582/602000/91002		172.840,05
Capitulo IV - DEPORTES	3.962.008,68	573.452,00
G/4211/480400/91002		300.000,00
G/4224/460024/91002		110.000,00
G/4226/440162/91002	60.000,00	
G/4226/480183/91002	85.000,00	
G/4226/480223/91002		2.600,00
G/4231/480093/91002		78.895,29
G/4231/480093/91003		50.000,00
G/4521/440060/91002		10.000,00
G/4521/440131/91002		10.000,00
G/4521/440242/91002		20.000,00
G/4521/440243/91002		2.668,00
G/4521/480348/91002		15.000,00
G/4521/480361/91002		11.400,00
G/4551/460114/91002		30.000,00
G/4551/460131/91002		5.000,00
G/4551/460132/91002		5.000,00
G/4551/460133/91002		5.000,00
G/4551/460134/91002		5.000,00
G/4551/460135/91002		5.000,00
G/4551/460137/91002		5.000,00
G/4551/460138/91002		5.000,00
G/4551/480421/91002		30.000,00
G/4551/480507/91002		7.000,00
G/4571/760036/91002		160.000,00
G/4571/760141/91002		100.000,00
G/4571/780161/91002		50.000,00
G/4581/460027/91002		319.640,92
G/4581/460029/91002	50.000,00	40.000,00
G/4581/470019/91002		100.000,00
G/4581/470020/91002		820.750,00
G/4581/470021/91002		560.750,00
G/4581/470022/91002		150.000,00
G/4581/470044/91002		165.000,00
G/4581/480103/91002		65.000,00
G/4581/480199/91002	10.000,00	
G/4581/480203/91002		50.000,00
G/4581/480383/91002	30.000,00	
G/4581/480384/91002	8.000,00	
G/4581/480431/91002	10.000,00	
G/4581/480451/91002	8.000,00	
G/4581/480452/91002		5.000,00
G/4581/480508/91002		10.000,00
G/4581/480641/91002		25.000,00
G/4581/480652/91002		350.000,00
G/4582/460034/91002		137.000,00
G/4582/480378/91002		100.000,00
G/4582/480394/91002		3.000,00
G/4582/480399/91002	200.000,00	

G/4582/760144/91002		100.000,00
G/4582/780165/91002		10.000,00
G/4582/780166/91002		10.000,00
G/4582/780184/91002		10.000,00
G/7221/440256/91002		12.000,00
G/7221/480364/91002	220.000,00	
G/7221/480672/91002	120.000,00	
G/7231/440168/91002	140.000,00	
G/7231/440169/91002	225.000,00	
G/7231/440170/91002	95.000,00	
G/7231/440229/91002		50.000,00
G/7231/480678/91002		70.000,00
G/7231/480679/91002		50.000,00
G/7221/606000/91002		50.713,99
G/7221/609000/91002		5.831,91
G/7231/609000/91002		68.819,09
G/7221/780156/91002	148.000,00	
G/7221/780200/91002	50.000,00	
G/7231/770045/91002		180.529,00
G/6221/470015/91002		26.000,00
G/6221/480051/91002		17.000,00
G/6221/602000/91002		48.000,00
G/6221/760023/91002	47.593,00	
G/6221/770083/91002	283.000,00	
G/7312/607000/91002		124.800,00
G/6123/760049/32100	3.300.000,00	
G/6123/760049/91001	1.100.000,00	
G/7311/760021/91001		577.500,00
G/7311/770047/91001		2.156.500,00
G/7311/780026/91001		1.093.500,00
G/7311/780026/91002		240.000,00
G/7511/600000/91002	577.534,02	
G/7511/760116/91002	50.000,00	
G/7511/770053/91002	820.000,00	
G/7511/780213/91002	100.000,00	
G/6126/460173/91002		70.000,00
G/6126/470094/91002		1.114.763,57
G/6126/470133/91002	232.441,60	
G/6126/480658/91002		20.570,00
G/6126/480659/91002		20.000,00
G/6126/480660/91002	35.000,00	
G/6126/480661/91002	35.000,00	
G/6126/480662/91002		60.050,00

12/03/2011 10:00:00 AM

